TEKOFSET

SUPERMAN

HAFTALIK GENÇLİK DERGİSİ
SAYI: 21 FİATI: 15 TL.

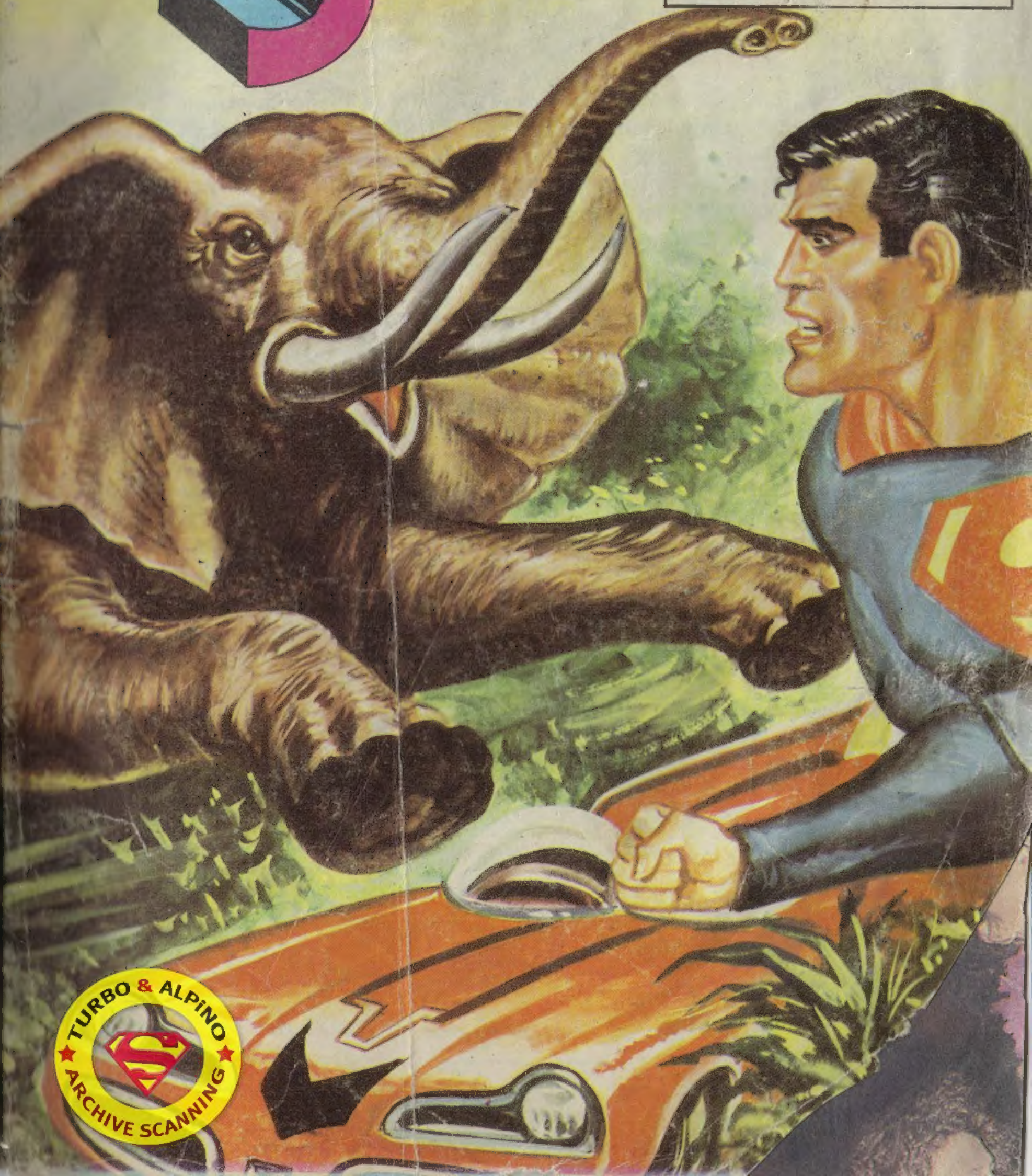

TURBO & ALPiNO
ARCHIVE SCANNING

UZAY ADAMI NASIL YETİŞİR

Bir uzay adamının nasıl yetişip hazırlandığını Amerika Ulusal Havacılık ve Uzay Dairesi (NASA) Mercury Projesi Ruh doktorlarından Dr. Robert B. Voas, Amerika'nın ilk uzay uçuşu için seçilen 7 astronot adayını ele alarak şöyle anlatmaktadır :

"Amerika'nın ilk uzay adamı, her şeyden önce bir deneme pilotuydu. Asıl görevi, herhangi bir deneme pilotununki gibi, içinde bulunduğu aracın hareket şekli üzerinde gözlemler yapmaktı. Fakat Mercury projesinin ilk uzay uçuşunda, mesleğinin normal işlemlerini aştı, çünkü hakkında pek az şey bilinen uzayda yepyeni tipte bir araçta bulunuyordu. Yeni uçakların deneme uçuşlarında karşılaşabileceği güvenilmez koşulları bilmesine rağmen, kısa uzay uçuşu bilgi, cesaret ve hünerinin sınırlarını kısıtlamıştı.

İlk uzay adamı ve diğer 6 astronot arkadaşı, iki yıl süreyle uzay gemisi kontrolundan başka hususları da kapsayan etraflı bir eğitim görmüşlerdi. Bu dönem içinde uzay adamlarının her biri zaman zaman bir işçi, mühendis, bilgin ve atlet olarak çalışmıştır.

Mercury projesinin olağanüstü niteliğini dikkate alan Uzay Dairesi, bu uzay denemesine girişmek üzere en uygun özelliklere sahip 69 askeri deneme pilotu seçip ayırdı. Aranan genel koşullar şunlardı: a) Kolejin Fiziki Bilimler ya da Mühendislik bölümlerinden diploma almış olmak, b) Askeri bir deneme pilotu okulunu bitirmiş olmak, c) Jet uçaklarıyla toplam 1500 saat uçmuş olmak, 6) 40 yaşından genç olmamak, e) 1.80 boyunda ya da biraz daha kısa olmak.

Devamı Haftaya

SUPERMAN dergisi

Sahibi : Tekofset Basım Sanayii ve Ticaret A.Ş adına YILMAZ ÇETİNER

Yazı İşleri Müdürü RUA TEZCAN

Yayın Sorumlusu: YILMAZ ATAKANI

ahip sokak Talas han No: 16/101 CAĞ/İST Tel: 27 50 39

UZAY HABERLERİ BÜROSUNUN KAFETERYASINDA...

ESKİSİ GİBİ SIK SIK KARŞILAŞAMIYORUZ DEĞİL Mİ CLARK ANCAK YEMEKTE GÖRÜŞEBİLİYORUZ

VEYA BANA BİR HABER FISILDARKEN... HEY SON VERDİĞİN HABER ...

BEYLER KONUŞMAYI KESİN DE ŞURAYA BAKIN!

BURADA YİYECEKLER BERBAT AMA MANZARA ŞAHANE

CLARK, BU ADAMA NASIL DAYANIYORSUN?

STEVE Mİ?... BECERİKSİZİN BİRİDİR

İKİ KİŞİLİK KONUŞMAYI YÜRÜTEBİLEN TEK KİŞİ...

KENT! CLARK KENT

HEPİMİZİN BİLDİĞİ GİBİ DÜNYANIN EN BÜYÜK KAHRAMANI **SÜPERMAN**... WGBS TV'NUNDA KENDİ HALİNDE BİR SPİKER OLARAK YAŞAMAKTAYDI...

CLARK KENT'İN ÖZEL YAŞAMI

İŞTE BU ADAM, SORDUĞU SAÇMA SAPAN BİR SORU İLE KENT'İN YAŞAMINI ALT ÜST EDİYOR...

CLARK KENT, KENDİ ÖZ BABANLA TANIŞMAK İSTER MİSİN?

© DC COMICS INC

BAK BAYIM, BU ŞAKAYSA ÇOK TATSIZ...

DUR JİMMY, ONUN ŞAKA YAPTIĞINI SANMIYORUM

HERKİMSE MAKSADINI AÇIKLASIN!

AÇIKLAYACAĞIM, ÖNCE SAĞ KOLUNUZU AÇIN BAY KENT...

NEDEN SOL DEĞİL DE SAĞ?

BOŞ VER CLARK, AÇ BAKALIM...

ÇOK ÖNEMLİ LÜTFEN...

PEKALA... PEKALA...

SÜPERMAN GİYSİMİ YUKARIYA ÇEKMELİYİM...

BU DOĞUM İZİ, SİZİN ARADIĞIM KİŞİ OLDUĞUNUZU KANITLIYOR...

NE ANLAMADIM?...

BEN DEDEKTİF JEFF LANDİS'İM VE BİR KAÇIRMA OLAYINI AYDINLATMAK ÜZEREYİM...

...LİNDEN KAÇIRILMA OLAYI!..

EVET MİLYONER ROBERT LİNDEN İN KÜÇÜK OĞLUNU KAÇIRIP BÜYÜK BİR FİDYE İSTEMİŞLERDİ...

FİDYE ÖDENDİĞİ HALDE KÜÇÜK OĞLAN BULUNAMADI BAYAN LİNDEN

OLAYDAN HEMEN SONRA İNTİHAR ETTİ...

KAYBOLAN LİNDEN İSE SİZSİNİZ... SİZ CLARK KENT!

2

BU KONUYU BENİM ODAMDA GÖRÜŞE- LİM!
CLARKE BENİ ATLAT- MA SAKIN, BU OLAYI ÖĞREN- MEK İS- TERİM!
BEN DE MERAK EDİYO- RUM AMA YAZ- MAM GEREKEN BİR KONU VAR... SONRA BANA DA ANLATIR- SIN!..
CLARK'IN ODASINDA
O ... GÖRMEDEN KAYBOLAN ÇOCU- ĞUN SİZ OLDUĞU- NUZA İNANMIŞ- TIM...
NIT
ÇOCUĞU KAÇIRANLARI SMALLVILLE YAKINLARINA KADAR İZLEMİŞLER, VE ORANIN YETİMHANESİNDE ÜZERİNDE KİM- LİĞİ BELLİ OLMAYAN BİR ÇOCU- ĞUN OLDUĞUNU...
KISA BİR SÜRE SON- RA DA KENT LER TARA- FINDAN EV- LAT EDİNİL- DİĞİ ÖĞRE- NİLMİŞTİ...
BU GERÇEKLERDEN YOLA ÇIKARAK OLAYI İZLEMEYE BAŞLADIM SONRA KAÇIRILAN ÇO- CUKLA AYNI SAÇ VE GÖZ RENGİNE SA- HİP...
OLDUĞUNUZU GÖRÜNCE EMİN OLDUM! KOLU- NUZDAKİ İZ İSE OLAYIN KESİN KANITI!
İNANI- LIR GİBİ DEĞİL...
UZUN YIL- LAR SONRA GERÇEK KİMLİĞİNİ ÖĞREN- MEK...
EN İYİ TARAFI DA, BABANIN MİLYONER OLUŞU!..
FAKAT O GERÇEĞİ BİLİYOR "LANETLEN- MİŞ GEZEGEN KRİPTON'UN İNFİLAK...
ETMESİNDEN ÖNCE BİR RO- KETLE UZAYA FIRLATILDI- ĞINI...

JONATHAN VE MARTHA ROKET YERE DÜŞTÜĞÜ ZAMAN BULMUŞLARDI...

...SONRA SMALLVILLE YETİMHANESİNE BIRAKIP DAHA SONRA EVLAT EDİNDİKLERİNİ BİLİYOR...

SMALLVILLE YETİMHANESİ

TÜM BUNLARI BİLDİĞİ HALDE ROBERT LİNDEN'İN MALİKANESİNE GİTMEK ÜZERE YOLA ÇIKAR...

HMM! CLARK'IN KAÇIRILMIŞ MİLYONER BİR KURBAN OLDUĞUNU BİLSEYDİM ONA SERT DAVRANMAZDIM... HERNEYSE BUNDAN SONRA HARETLERİMİ ONA GÖRE AYARLARIM

LİNDEN OĞLU KAÇIRILDIĞI GÜNDEN BERİ POLİSLERE KARŞI BİR KİN BESLİYOR...

RAHİP GİBİ YAŞAMAKTA VE EVİNDEN DIŞARI ADIMINI BİLE ATMAMAKTADIR. EVİNİ DE ÖZEL KORUYUCULAR BEKLİYOR

CLARK SEVGİLİ DOSTUM BABANIN EVİ ÇOK MUHTEŞEM!

FAKAT CLARK GARİP BİR ŞEKİLDE SUSMAKTADIR...

KAPI ZİLİN ÇALINIŞINDAN AZ SONRA AÇILIR...

ÖZÜR DİLERİM BAYLAR BAY LİNDEN EVE ÖZEL DEDEKTİFLER DAHİL OLMAK ÜZERE KANUN ADAMI SOKMAZ KENDİ ÖZEL MUHAFIZLARINI DAHİ... BAY KENT SİZİ YALNIZ KABUL EDECEK

BAY LİNDEN'E SÖYLE BENİ EVİNE OĞLU OLARAK DAVET...

ETMELİ!

ŞAŞIRAN UŞAK MESAJI İÇERİ GÖTÜRÜR

CLARK, İÇERİ GİRMEN SENİN İÇİN AVANTAJ DEĞİLMİYDİ?

HAYIR BENİM İSTEDİĞİM OLACAK!

KAZANDIN CLARK BAK!..

KÜSTAHLIK YAPAN BENİM OĞLUM OLAMAZ, KANITLARINIZI GÖRELİM...

KANITLARIM VAR ANCAK YANIMDAKİLERİ DE İÇERİ ALMALISINIZ...

İÇERİ ALMAM AMA BEN...

DIŞARI ÇIKARIM... KANITINIZI GÖRELİM

OH EVET, SİZDEN ÖNCEKİLER DE BAŞARILIYDI AMA SİZİNKİ GERÇEĞE ÇOK YAKIN...

İNANMAM İÇİN SORUMA YANIT VERMELİSİN...

GERÇEK OĞLUMSAN...

BENİM VERDİĞİM ÖZEL BİR ARMAĞANI UNUTMUŞ OLAMAZSIN...

EVET İÇİ DOLDURULMUŞ KIRMIZI FİL!..

EVET ONU HİÇ YANIMDAN AYIRMAZDIM!..

BENİ... BENİ AFFET OĞLUM...

BENİ DE...

SONUNDA EVİNDEN ÇIKTIN LİNDEN.!

SEN CURTİS!

DEMEK KILIK DEĞİŞTİRMEM BİR İŞE YARAMADI...

HERKES ELLERİNİ KALDIRSIN

FAKAT BİRDENBİRE...

IŞIK GÖREMİYORUM

PFOOOOOOT!

GÖZLERİNİ KAPAMAN BÜYÜK HATAYDI..

KRAKK!

KİM BU SERSERİ?

CURTİS ESKİ BİR ARKADAŞIM KAÇAK İNŞAAT YAPARKEN İÇERİ GİRMİŞTİ...ONU ELE VERDİĞİM İÇİN BENDEN İNTİKAM ALMAYA YEMİN ETMİŞTİ..

CURTİS, BURAYI SOYMAYI PLANLAMIŞSA YALNIZ GELMEMİŞTİR... İŞTE İKİ ADAMI...

ŞU AĞAÇ...

KUVVETLİ BİR NEFES ADAMLARIN BİZE ZARARI DOKUNMAMASINA YARDIM EDER

DEMEK KOLLARINI HAVAYA KALDIRINCA IŞIK BOMBASI ÇIKIYOR...

ZEKİCE BİR OYUN.

TEŞEKKÜRLER BABA

NE NE DEDİN?

YANLIŞ DUYMADINIZ. SİZİN GERÇEK OĞLUNUZ JEFF'DİR. BANA GEREKLİ BİLGİLERİ OVERDİ

İZİ DE KENDİ GÜÇLERİMLE YAPMIŞTIM...

JEFF'Yİ SMALLVİLLEDEN TANIYORUM OKUL ARKADAŞIYDIK...

KAÇIRILAN BEBEĞİNİZİN RESMİNİ GÖRMÜŞTÜM AYNI İZİ JEFF'DE DE GÖRDÜM..

7

GAZETECİ JİMMY OLSEN'A SİZİN TARAFINIZDAN KANITLARI BULMASINI SÖYLEDİM BANA CURTİS'İN PLANLARIN ANLATTI!..

HAPİSHANELERDE RÖPORTAJ YAPARKEN CURTİS'LE TANIŞMIŞTIM...

SİZDEN ÖNCE ONU ELE GEÇİRMEYİ AKLIMA KOYDUM...

SİZİ EVDEN DIŞARI ÇIKARMAYI, CURTİS'İ OYUNA GETİRMEYİ HEP OĞLUNUZ PLANLADI!

SİZİ KORUMAK İÇİN IŞIK BOMBASINI AKIL ETTİ...

BELKİ CURTİS'İ TANIMAYABİLİRDİM...

JEFF TEK BAŞINA SİZİNLE GÖRÜŞEMEZDİ ÇÜNKÜ KANUN ADAMI OLARAK İÇERİ ALINMAYACAĞINI BİLİYORDU..

EVET BABA DEDEKTİF DEĞİL BEN POLİS KOMİSERİYİM...

BABASI OĞLUNA SESSİZCE BAKAR...

BEN GURURLU VE SÖZÜMÜNERİ BİR ADAMIM FAKAT POLİS BİR

OĞLUM OLDUĞU İÇİN GURUR DUYUYORUM

ERTESİ GÜN KAFETERYADA...

ANLAMIYORUM HERKESİN OLAYDAN HABERİ VARDI PEKİ DÜNKÜ O KOMEDİ NEYDİ?

STEVE, İNANDIRICI OLUP OLMADIĞINI DENEMEK İSTEDİK...

ANLADIM BENİ KANDIRDIĞINIZDA HERKESİ KANDIRACAĞINIZA İNANACAKTINIZ...

BİLİYORMUSUN CLARKE GÖRÜNDÜĞÜN KADAR APTAL DEĞİLSİN...

BUNU SEN SÖYLEDİĞİN İÇİN İLTİFAT OLARAK KABUL EDİYORUM...

SON

BEKLEMEDİĞİ BİR ANDA ÇELİK ADAM, ÖFKEDEN KUDURAN CANAVARIN GÖZLERİNİ GÖRÜR...

CANAVARIN NEFESİNİ VÜCUDUNDA PENÇELERİNİ BOYNUNDA VE...

YAVAŞ YAVAŞ TÜM GÜÇLERİNİN YOK OLDUĞUNU HİSSEDER. KARANLIKTAN GELEN BU YARATIK NEYDİ ?..

SÜPERMAN ÖLÜM KALIM SAVAŞI VERİRKEN TAŞLAR ALTINDA KALAN MASKELİ BİR ADAM ÇARESİZLİK İÇİNDE OLAYLARI SEYREDİYORDU.

KAYALIK DAĞLARDAKİ CANAVAR

V.G.B.S. TV ARACI MONTANA DAĞLARINDA YAKICI GÜNEŞ ALTINDA İLERLEMEKTEDİR...

ALDIĞIM EN KÖTÜ İŞ... RODEO'CU YETİŞTİREN BİR OKULUN AÇILIŞI...

SANKİ RODEOCU OLACAKLARDA NE OLACAK?..

PATRON DA İYİ BİR DÖKÜMAN FİLM OLMASINI İSTEDİ...

BENCE RODEO İNSANLARIN YAPTIĞI EN KORKUNÇ SPORLARDAN BİRİ...

BOĞALARA KEMENT AT, BACAKLARINI KIR...

SONRA DA YAPTIĞINLA ÖVÜN...

HABER PROĞRAMA İĞNELEYİCİ LAFLAR SÖYLEMELİ...

BOŞVER CLARK SEN VAZİFENİ YAP...

SONRA SENİ TV'DAN ALIP HAYVANLARI KORUMA DERNEĞİNE ALIRLAR...

RODEO'CULAR HAZIRLANIRKEN...

CLARK İLK RÖPORTAJINI, MASKELİ BİR RODEOCU İLE YAPAR O SIRADA KAMERANIN ÖNÜNDEN GEÇEN BİRİ TELAŞLANIR...

BU İŞİN EN ESKİSİOLARAK BİZE BU SPORUN TARİHÇESİNİ ANLATINIZ...

MEMNUNİYETLE

EYVAH!

ASLINDA HEMEN HERKES EKRANA ÇIKMAK İÇİN CAN ATAR...

AMA BAZILARI TOPLUMUN KARŞISINA ÇIKMAKTAN KORKMAKTADIRLAR. BU KİŞİLERİ TOPLUMDA BİR KENARA ATMIŞTIR...

RODEO SIĞIR YETİŞTİRİCİLERİNDEN KAYNAKLANARAK MEYDANA ÇIKAN BİR SPORDUR...

BİLMEDEN KAMERANIN ÖNÜNDEN GEÇTİM.

BENİ MUTLAKA TANIMIŞLARDIR

BU FİLMİ BAŞKALARININ GÖRMESİNE İZİN VEREMEM

BİRŞEYLER YAPMAM LAZIM...

CLARK'TAN BAŞKA GAZETECİLERDE VARDIR...

SİZ KASABALILAR KAHRAMANLIĞIN NE DEMEK OLDUĞUNU BİLİRSİNİZ...

MASKELİNİN YAPTIĞINI HERKES YAPABİLİR Mİ?.

ÜSTELİK O DA BİZİM GİBİ BİR İNSAN

SİZ KENTLİLER ŞAŞIRMIŞSINIZ!..

DÜNYANIN EN ÜNLÜ KAHRAMANI KENTTE YAŞIYOR DİYE...

DİĞER KAHRAMANLARI İHMAL EDİYORSUNUZ...

TAMAM TAMAM MASKELİYE DE GAZETEDE YER VERECEĞİZ

KEŞKE SÜPERMAN'DE BURADA OLSAYDI...

ONUN LA İLGİLİ HABERLER HEMEN DİKKATİ ÇEKİYOR...

O SIRADA...

BU TARAFA KİMSE BAKMIYOR...

İŞE BAŞLAMALIYIM...

ÇOK GEÇMEN BİR SIĞIR SÜRÜSÜ CLARK VE MASKELİYE DOĞRU HIZLA GELMEYE BAŞLAR

NE?..

HI!..

KAMERAYI DÜŞÜNECEK VAKİT YOK!

MAS-KELİ KUR-TULDU...

FAKAT SEYİRCİLER DONA KALMIŞ!

BU SIRADA KARŞI TARAFTA...

AMAN TANRIM!

NE YAPTIM BEN, SA-DECE KA-MERAYI DÜ-ŞÜNDÜM İNSANLARI DEĞİL...

O SIRADA...

ELBİSELERİMİ DE-ĞİŞTİRMELİYİM. BU İŞ İÇİN ARABA İDEAL...

SEYİRCİLE-Rİ KURTAR-MALI...

KALIN TEL BU İŞİ GÖRÜR

MİKROFONU VE OTOMATİK KAMERAYI...

...ÇALIŞTIRIP PAT-RONUN İSTEDİĞİ GİBİ BİR PROĞ-RAM YAPMALI

ŞİMDİ CLARK KENT SÜPER-MAN'İN YAPTIKLA-RINI ANLA-TABİLİR

SIĞIR SÜRÜ-SÜ KAME-RAYI EZDİ SEYİR-CİLER PANİK İÇİN-DE...

ZAVAL-LI İNSAN-LAR EZİ-LECEKLER

OH YERAL-TINDAN ÇIKAN ŞEY DE NE? KAYNAK MI?..

HAYIR! HAYIR! SÜPERMAN

ÇELİK ADAM ELİNDEKİ TELİ KÖMENT HALİNE SOKAR...

...SAR-MALIYIM

KEMENT ATMASINI DA HİÇ BECEREMEM...

DENEMELİYİM...

TAM İSABET!..

SÜPERMAN BAŞARDI TÜM SÜRÜYÜ YAKALADI...

İKİ İNSAN OLARAK DAVRANMAK NE KOMİK!

AMA İŞ İŞTİR CLARK KENTTE VAZİFE BAŞINDA...

TANRIDAN BAŞKA ŞEY İSTESEYDİM KEŞKE!..

SÜPERMAN BURADA!

İŞİN EN ZOR YANI DA SÜRÜYÜ...

...TEKRAR AĞILA ÇEKMEK...

SÜPER KASLARIM...

...BİLE ZORLANIYOR FAZLA GÜÇ HARCADIM...

SÜPERMAN HEMEN GİYSİSİNİ DEĞİŞTİRİR...

KAMERA PARAM PARÇA OLMUŞ...

İYİ Kİ ARABA DA YEDEK BİR KAMERA VARDI...

FİLM DE KULLANILMAZ HALE GELMİŞ...

NEYSE MASKELİ İLE YENİ BİR RÖPORTAJ YAPARIM.

MASKELİYİ BULUP BİRKAÇ SORU SORMALIYIM...

SIĞIRLAR ÇİTİN KAPISINI NASIL AÇTILAR?..

ACABA MASKELİ NEREDEYDİ...?

GÖRDÜKLERİM HAYAL DEĞİL Dİ ... O ADAM ÇİTİN KAPISINI AÇTI...

...VE SÜRÜYÜ ÜSTÜMÜZE SALDI...

SONRA ATINA ATLAYIP UZAKLAŞTI...

BİR KADIN DA ONU HEMEN TAKİP ETTİ...

BAKALIM NEREYE GİDİYORLAR?

RÜZGAR DİNMEZSE MOTOSİKLETİN SESİNİ DUYAMAZLAR...

FAKAT BEN ONLARIN ÇIKARDIĞI TOZ BULUTUNU GÖREBİLİRİM...

BU DEĞİŞİK BİR BULUT CİNSİ...

FIRTINA GELİYOR GALİBA?

SANIRIM TEPENİN ARKASINDA DURDULAR

İNİP BİR BAKAYIM NE YAPIYORLAR?..

KENDİ-Mİ ARENA DA SANIYO-RUM BİR KEMENT ATAYIM...

BAZI ZAMAN İNMEK ÇIK-MAK-TAN İYİ GA-LİBA

İYİ RÜZ-GAR DA BANA DOĞRU ESİ-YOR...

BİR SES VAR...

ASKELİ, YALVARAN BİR SES DUYAR...

LÜTFEN MARTHA BUNU YAPMAN GEREK

YAPAMAM

JOHNY SENİ SE-VİYO-RUM

DAHA İYİ YA BENİ SEVİ-YORSAN...

...AL ŞU TÜFE-Ğİ VE TETİ-Ğİ ÇEK!

NELER OLACAĞINI DAHA ÖNCE SANA SÖY-LEDİM...

YAL-VARI-RIM

BU İZDI-RAPTAN

KURTAR NE OLUR

ÖLDÜR BENİ...

PEKİ SEV-GİLİM...

TETİĞİ ÇEKMEYE FIRSAT KALMAZ...

BLAM!!

SAKİN OLUN SİZİ KORKUTMAK İSTEMEM

BİR FACİAYI ÖNLEMEK İÇİN BAYANIN ELİNDEKİ SİLAHA ATEŞ ETTİM...

HER ZAMAN HEDEFİMİN CANSIZ OLUŞUNA DİKKAT EDERİM

ZAMAN ZAMAN ZORUNLUDA OLDUĞUM OLUR

ŞİMDİ ANLATIN BAKALIM

BU İŞ SENİ İLGİLENDİRMEZ DEFOL

BİZİ YALNIZ BIRAKIN

PEKİ NEDEN MASUM İNSANLARIN CANINI TEHLİKEYE ATTINIZ ?..

BU BENİM BURDA OLMAM İÇİN BİR NEDEN OLABİLİR.

BAYAN BU KURŞUN SAF GÜMÜŞ BU İŞ SİZE ÇOK

... PAHALIYA PATLIYACAK BİLİYOR MUSUNUZ ?..

AR-TIK ÇOK GEÇ!

MASKELİ.. İŞE KARIŞMAN BENİ MAHVETTİ..

BAK!..

BEN DOLUNAYDAN BAŞKA ŞEY GÖRMÜYORUM

KAÇMALIYIM.. ZARARLI OLAMAYACAĞIM BİR YER BULMALIYIM

DUR-DUR ONU!.. KENDİSİNİ YARALAYACAK!

HİÇ BİR ŞEY ANLAYAMIYORUM!

TERKEDİLMİŞ MADEN OCAĞI YÖNÜNE GİDİYOR.

YİNE DE BİRŞEYLER DÖNDÜĞÜ GERÇEK!

ONU İZLEMELİYİM!

ÇABUK! ÇABUK!

DUR BAKALIM! HERŞEYİ ANLATMADAN GİTMEK YOK!

BIRAK BENİ!

OLMAZ DOSTUM!

E... ELİN! ELİNE NE OLUYOR BÖYLE?

...ELİ GÖRDÜĞÜ... KARŞISINDA DONA KALMIŞTIR...

BİR KURT!

BİR KURT ADAM!

ANİ BİR HAREKETLE YARATIK MASKELİDEN KURTULUR...

VE MADEN OCAĞINA DOĞRU KOŞMAYA BAŞLAR...

İNANAMIYORUM! AMA HEPSİ GERÇEK!

ONU YAKALAMALIYIM!

HAYIR! ÖLDÜRME ONU!

YANILIYORSUNUZ BAYAN! ONU SADECE YARALAYACAKTIM!

BLAM

BELKI BEN O YARATIĞI İKNA EDEBİLİRİM!

BELKİ! YİNE DE TEK BAŞINIZA GİDEMEZSİNİZ ORAYA BEN DE SİZİNLE GELECEĞİM...

SONRA..

KARANLIKTA BİRŞEY GÖREMİYORUM

BENDE! AMA JOHNY BURALARDADIR! BAŞKA ÇIKIŞ YOK!

JOHNY! JOHNY!

SANA YARDIM ETMEK İSTİYORUM.

TAM O ANDA MASKELİ BİR SES DUYAR...

... VE DÖNER!

ARKAMA GEÇ!

ARTIK BİZİ DİNLEYECEK DURUMU YOK

BLAM

BLAM

TEK ÇARE TABANCAMI KULLANMAK!

SİLAH SESİ TÜNELDE YANKILANIR GÜRÜLTÜYLE MERTEKLER YERLERİNDEN KOPARLAR...

...AŞAĞIYA DÜŞERLER..

BU SIRADA CLARK KENT ELİNDE MİKROFONLA KALABALIĞIN ARASINDA DOLAŞMAKTADIR...

MAŞKELİNİNİYERİNİ BİLEBİLSEM...

HEY! ŞİMDİ GÖRDÜM!

KE..CE DAHA ÖNCE BAKSAYDIM!

ÇİTİN KAPISINI BAĞLAYAN SİCİM KESİLMİŞ...

AMA NEDEN BİRİSİ SIĞIRLARIN DIŞARI ÇIKMAŞINI İSTESİN?

YOKSA!

BİR DAKİKA... SIĞIRLAR AZ ÖNCE KAMERAYA ÇARPTILAR!

BELKİ BİRİSİ FİLMDEKİ ŞEYİN BAŞKALARI TARAFINDAN GÖRÜLMESİNİ İSTEMEMİŞTİR!

BU FİLM MAHVOLMUŞ!

BEN ANLAM ÇIKARAMADIM!

... AMA BU KIRIK ŞEYDEN BİR ANLAM ÇIKARABİLECEK BİRİNİ TANIYORUM!

GOTHAM KENTİNDE ÇOK KARANLIK BİR GECE AKRABOT HIRSIZLAR BU KARANLIKTAN YARARLANIRLAR...

VA O GECE BOŞ DURMAYAN BAŞKA GÜÇLER DE VARDIR...

ÜÇÜNÜZÜN DE BU GECE BURAYA GELECEĞİNİZİ BİLİYORDUM

HII?

BETMEN!

HİÇ DE ZOR OLMADI!

İŞLEDİĞİNİZ SUÇLARDA HEP AYNI YÖNTEMİ KULLANDINIZ!

İŞTE ORADA!

BİRAZ BEKLESEM İYİ OLACAK! BETMEN ŞUARA ÇOK MEŞGUL SANIRIM..

İŞİ KARIŞABİLİRİM, AMA BENİ İSTEYECEĞİNİ PEK SANMAM

DAİMA İŞLERİ TEK BAŞINA HALLEDER!

BİRİ DAHA ARKAMDAN YAKLAŞIYOR!

ONU DA KOLAYCA ALT EDERİM

NE? SÜPERMAN?

İŞİNİ BİTİRDİĞİNE SEVİNDİM DOSTUM

SENİNLE KONUŞMAK İÇİN BÜTÜN GECE BEKLEYECEĞİM SANDIM!

NE HAKKINDA?

BİR İŞ İÇİN SANA İHTİYACIM VAR!

ÇETEYİ TESLİM EDİP GELEYİM...

SENİN GİBİ SÜPER GÜÇLER YARDIM İSTEDİKÇE GURURLANIYORUM...

AZ SONRA WAYNE KÖŞKÜNÜN ALTINDA BET-MAĞARA DA...

BU KADAR YETER FİLM KÖTÜ AMA SEYREDİLİR!..

ÇALIŞSIN GÖRELİM

ŞÜPHELİ BİRŞEY GÖZEMİ...

BEN GÖRDÜM FİLMİ DURDUR

DOĞAÜSTÜ ŞEYLERİ HATIRLADIM...

...BU ADAM DA LİKANTROPİ HASTALIĞININ BELİRTİLERİ VAR!..

LİKANTROPİ Mİ?.. YANİ BU BİR KURT ADAM MI?..

AZ SONRA SÜPERMAN GOTHAM DAN BATIYA UÇMAYA BAŞLAR...

DERHAL GERİ DÖNMELİYİM BU GECE DOLUNAY VAR...

BETMEN HAKLIYSA... RODEO'DA BİR KURT ADAM VARSA BU GECE KAÇ KİŞİNİN ÖLECEĞİ BELLİ OLMAZ...

BELKİ DE MASKELİ BU YÜZDEN KAYBOLDU...

İPİN KESİLDİĞİNİ GÖRDÜ VE ONUN NE OLDUĞUNU BİLMEDEN PEŞİNE TAKILDI..!

ARAMAYA BURADAN BAŞLAYABİLİRİM

EVET! MASKELİNİN MOTORU ORADA MADENİN YANINDA DURUYOR

...VE ENFRARUZ IŞINLARIM MASKELİYLE BİRLİKTE İKİ KİŞİNİN DAHA MAĞARADA KALDIĞINI GÖSTERİYOR

BU İKİ KİŞİDEN BİRİ CANAVAR

HAY AKSİ! KAYANIN ARKASINA GEÇTİLER!

GÖLGELERİNDEN BAŞKA BİR ŞEY GÖREMİYORUM

AMA GÖLGELERDE YETER SANIRIM...

RİSKLİ İŞ... İYİ NİŞAN ALMALIYIM...

DUVARA YOLLADIĞIM KURŞUN...

KRAKK

ÇARPIP SEKECEK VE KAYANIN...

...ARKASINA GİDECEK...

UMARIM HEDEF DOĞRUDUR

AHH!

AŞAĞI-DA İSE...

DURUMUM ÇOK KÖ-TÜ...YARIM TON KE-RESTE ALTINDAN KURTULMAM AYLAR-CA SÜRER...

...KIZ DA BA-YILDI...

KURT ADAM KALKTI BİRŞE-Yİ YOK GALİBA

KENDİNİ TOPAR-LAR TOPARLA-MAZ SALDI-RACAKTIR...

...KORKTUĞUM OLDU KIZA YAKLAŞIYOR...

GÖZLERİNDEKİ KAN İSTEĞİNİ GÖRE BİLİYORUM!

TABANCAMIN DAHA ÖNCE YARARI OLMA-MIŞTI AMA YİNE DENE-MEM GEREK

KUR-ŞUNLAR ONUN İÇİN SİVRİSİNEK-TEN FARK-SIZ...

ALDIR-DIĞI BİLE YOK!..

PAM BAM

BAM

BAM

KURTADAM PENÇESİNİ KALDIRIP VURACAĞI SIRADA BİR GÖLGE AY IŞIĞI İLE ARASINA GİRER...

...SONRA...

SÜPERMAN! SENİ YENİDEN GÖRMEK NE KADAR İYİ!..

GALİBA SON ANDA GÖRÜNDÜĞÜN ZAMAN LOIS LANE'İN NELER HİSSETTİĞİNİ ANLIYORUM

BENİM İŞLER BÖYLE MASKELİ

MERAK ETME BU İŞ FAZLA SÜRMEZ!

BİR TOKAT İŞİNİ BİTİRİR!..

SLAPP

ANCAK ÇELİK ADAMIN DARBESİ BİR İŞE YARAMAZ... CANAVAR DUVARA ÇARPTIKTAN SONRA HOMURDANARAK SALDIRIR...

KURTADAMLARIN KARA BÜYÜ İLE LANETLENDİKLERİNİ UNUTTUM

BENİ YENECEK TEKŞEYDE BÜYÜDÜR ZATEN!

BU SEFER İŞİM ZOR!..

SESSİZLİĞİ, KAYALARDA AYAK SESLERİ...

...HIZLI SOLUMALAR..

VE ÖFKEDEN KUDURAN CANAVARIN HOMURTULARI BOZAR...

SÜPERMAN KENDİSİ VE BENİM İÇİN ÇARPIŞIYOR!..

BENSE BİR ŞEY YAPAMADAN SEYREDİYORUM SADECE!

SÜPERMAN KAZANSA BİLE YARALANACAKTIR!..

BENİM YÜZİMDEN OLDU! ONU BURAYA SÜRÜKLEDİM

...MASKELİ...

BAYAN KIMILDAMAMANIZ GEREK!

TÜ...TÜFEKTEKİ KURŞUN!

YİNE BAYILDI...

AMA SORULARIMA CEVAP VERDİ...

KURTADAMLARIN ANCAK GÜMÜŞLE DURDURULABİLECEKLERİNİ HATIRLADIM...

SİLAHTAN ÇIKARTTIĞIM KURŞUN BU...

YALNIZ BENİM SİLAHIMA UYACAK MI?

TÜFEĞE DE YETİŞMEM OLANAKSIZ... BİR DAKİKA NEDEN OLMASIN?

FİŞEKLİĞİMİ KEMENT OLARAK KULLANABİLİRİM...

KARABİNANIN NAMLUSUNU TOKAYA YAPIŞTIRIP

YANIMA ÇEKMEM GEREK!

UZANDIM MI TAMAM! ALDIM ONU!

TURBO & ALPİNO ARCHIVE SCANNING

BİL-BUL-EĞLEN

YANIT: 23

BİLİMİN SIRLARI

YAKIN ZAMANLARA DEK PLUTON'UN AŞAĞI YUKARI DÜNYAYA BENZER BOYUTLARDA OLDUĞU TAHMİN EDİLMEKTEYDİ. FAKAT AMERİKAN DENİZ GÖZLEMEVİNDEN YAPILAN İNCELEMELER SONUCU, ELDE EDİLEN BİLGİLER, PLUTON'UN BİR AY SAHİBİ OLMASI, BU TEORİLERİN DEĞİŞMESİNE YOL AÇMIŞTIR...

AY'IN VARLIĞI VE YÖRÜNGESİ ÜZERİNE YAPILAN HESAPLAR SONUNDA, PLUTO'NUN ÇAPININ DÜNYA ÇAPINA GÖRE 1/5 VE YOĞUNLUĞUNUNDA 1/3 VE KÜTLESİNİN İSE SADECE 0.2% OLDUĞU ANLAŞILMIŞTIR...

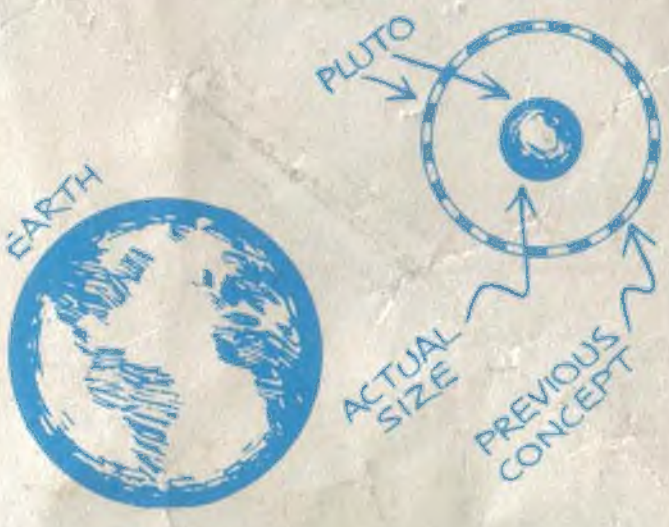

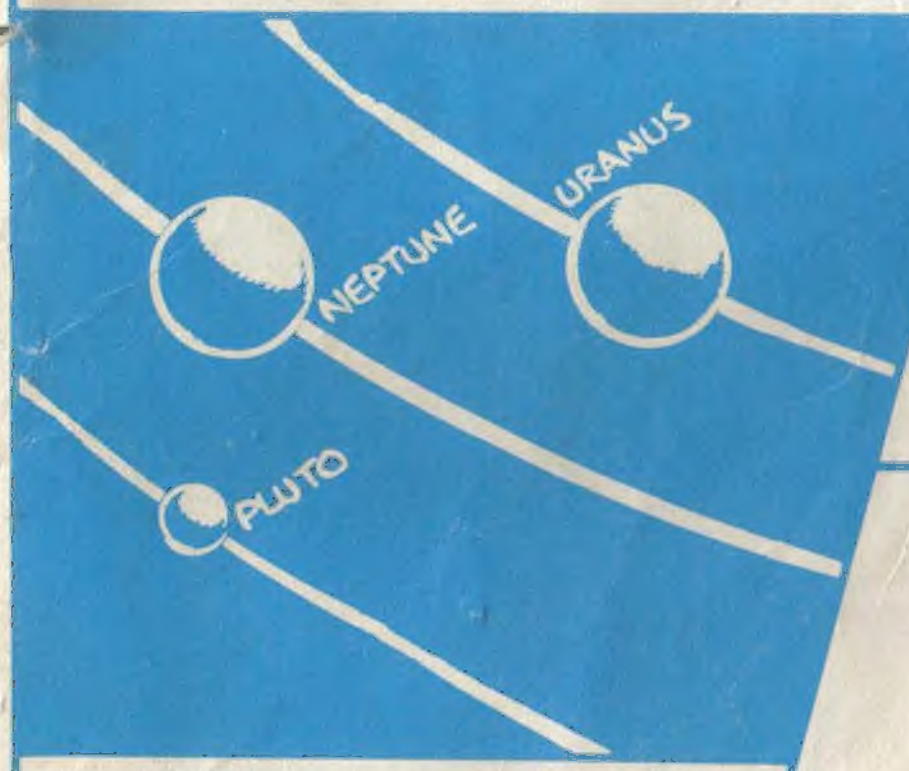

BÖYLECE PLUTO'NUN DİĞER BİR CİSMİ KENDİ YER ÇEKİMİNE, URANUS, NEPTÜN GİBİ KOMŞU DEV GEZEGENLERİN YÖRÜNGESİNE UYDURMASINA OLANAĞI OLMADIĞI MEYDANA ÇIKMIŞTIR...

PEKİ BUNA NEDEN OLAN NEDİR? GÖKBİLİMCİLER, GÜNEŞ SİSTEMİNİN BİR YERİNDE ONUNCU YENİ BİR GEZEGENİN VARLIĞINDAN ŞÜPHE ETMEMEKTEDİRLER...

SON

Süperman CÜNEYT ARKIN Mini poster

SUPERMAN Okuyucularına Hediye dağıtmaya devam ediyor. İkinci çekilişte, 1'den 8'e kadar yayınlayacağımız kuponları biriktirip "SUPERMAN dergisi Başmusahip sok. Talas Han No.101 Cağaloğlu-İstanbul„ adresine yollayın. Televizyonlar, radyolar ve sürpriz armağanlar kazanın.